

PROJET DE TRANSFORMATION DE LA FAÇADE POSTERIEURE.
PROPRIÉTÉ DE M^{re} BROYNINCKX SISE AVENUE JOSSE GOFFIN. 89.
FAÇADE-COUPÉ-PLAN - ÉCHELLE 2 CMS. P.M. BERCHEM S^{te} AGATHE

L'ARCHITECTE
L. DEMÉKENS.

Demérens
rue de l'Ouest 121-123
Bruxelles (ouest)

approuvé par le propriétaire
et joint à sa demande d'autorisation.
à Berchem S^{te} Agathe le 20-7-34.



L. Broyninckx
rue de l'Eglise S^{te} Anne. 78
Kochelberg

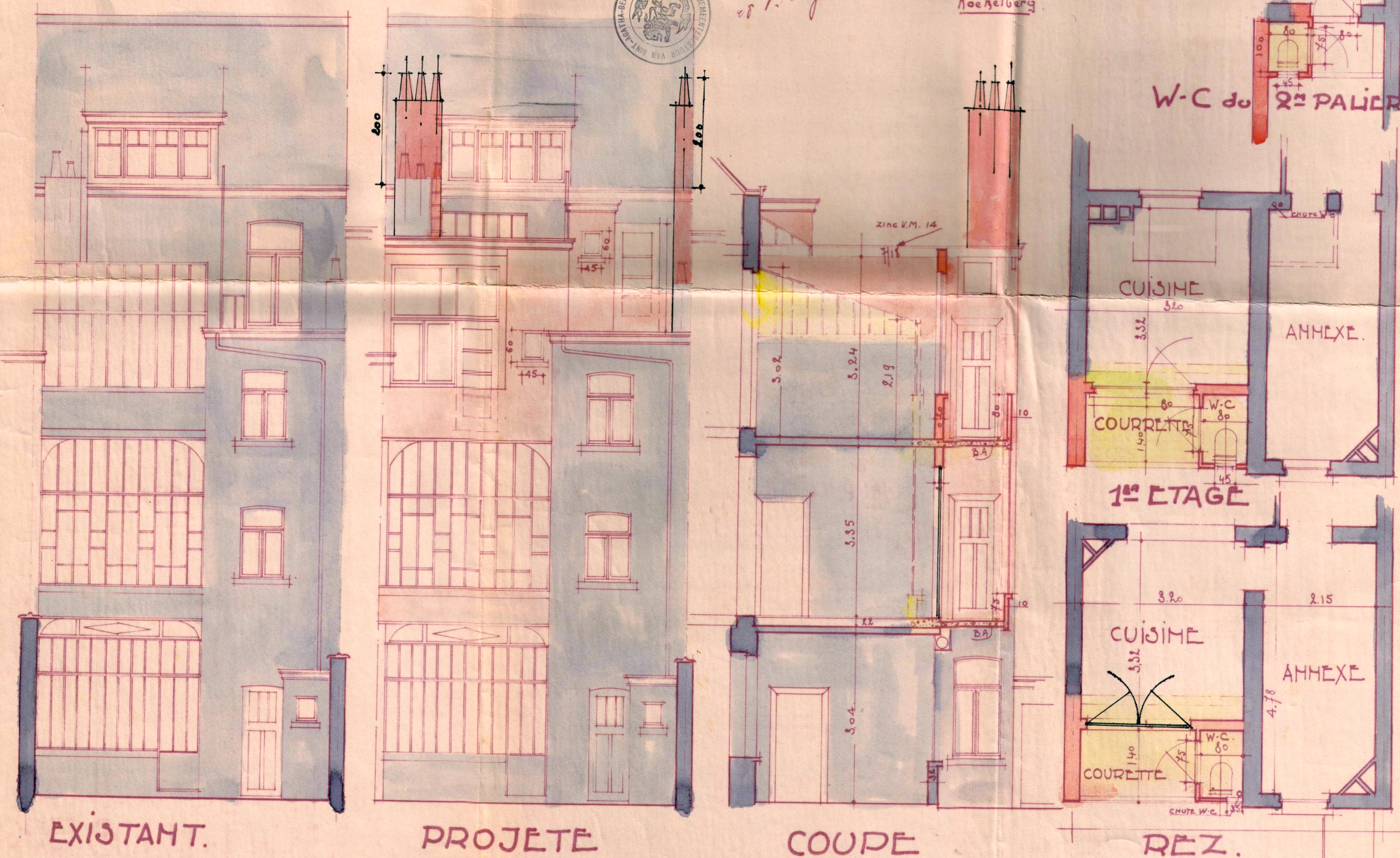

MAITRE DE L'OUVRAGE

M. BENOÎT LESEURE &
Mme. MINGJIA DU
Avenue Josse Goffin 89
1082 Berchem-St-Agathe

SITUATION

AVENUE JOSSE GOFFIN 89
1082 BERCHEM-ST-AGATHE
CADASTRE : 2ème Div, Section B,
n° 95/B/2 & - 21342B0095/00B002

ARCHITECTES

BUREAU ARCHI NORD-SUD srl
GUILLAUME ANNE • VANDROOGENBROECK SERGE
SENTIER DU BROEK N° 120 • 1082 BRUXELLES • TEL : 02/241.17.40

INTITULE :

PLANS
SITUATION DE DROIT

DOS N°

26R389

PLAN N°

SYN-DROIT
01/02

INDICE

A B C
D E F

08/04/2026